

Verwaltungsgliederungsplan

Stand: 1. November 2017

Amtsleiter
Landrat Thomas Karmasin
 Zi. A 206, Tel. 206

**- Büro des Landrats (BL) -
 Presse- und Öffentlichkeitsarbeit,
 Geschäftsstelle des Kreistags**
 Dr. Roellecke, Ines
 Zi. A 204, Tel. 212

Hauptgebäude: Münchner Str. 32,
 82256 Fürstfeldbruck
Postanschrift: Postfach 14 61,
 82244 Fürstfeldbruck
Telefon: 0 81 41 / 5 19 - 0
Telefax: 0 81 41 / 5 19 - 4 50
E-Mail: poststelle@lra-ffb.de
Internet: www.lra-ffb.de

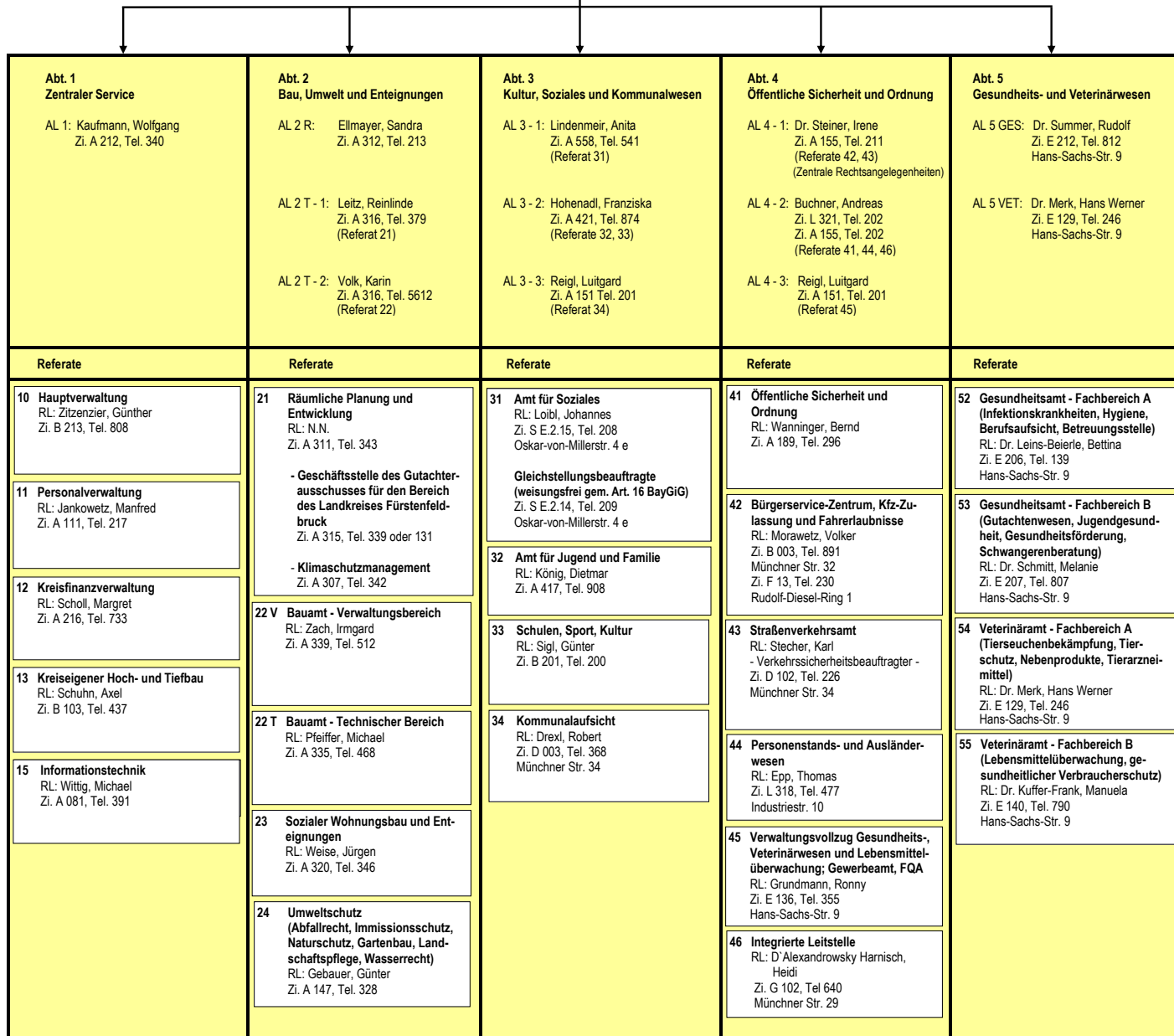

Dem Landrat jeweils direkt unterstellt:

BMmB Bauftragter für Menschen mit Behinderung Sedlmeier, Herbert Zi. B 011, Tel. 376	KR/SR Kreisrevision und Staatliche Rechnungsprüfungsstelle Noich, Christian Zi. H 014, Tel. 388 Münchner Str. 41
--	---

ÖPNV Öffentlicher Nahverkehr Seifert, Hermann Zi. H 017, Tel. 542 Münchner Str. 41	RM Regionalmanagement Ayenschmalz, Lisa Zi. A 319, Tel. 170 Leitstelle AGENDA 21 Zi. A 321, Tel. 336
---	---

WIFÖ Wirtschaftsförderung Magg, Barbara Zi. A 560, Tel. 248

Eigenbetrieb:

Abfallwirtschaftsbetrieb des Landkreises Fürstfeldbruck (AWB) Werkleitung: Britzelmair, Herbert Zi. C 206, Tel. 513 Münchner Str. 33
--