

- Legende**
- betroffene Gebäude
 - Gebäude
 - Gewässer
 - bisher festgesetztes Überschwemmungsgebiet
 - Gemeindegrenzen
 - Grenze ermitteltes Überschwemmungsgebiet
 - Flurstück
 - neu ermitteltes Überschwemmungsgebiet

Bergkirchen

Maisach

Landkreis Fürstenfeldbruck: bisherige Festsetzung vom 24.07.1985

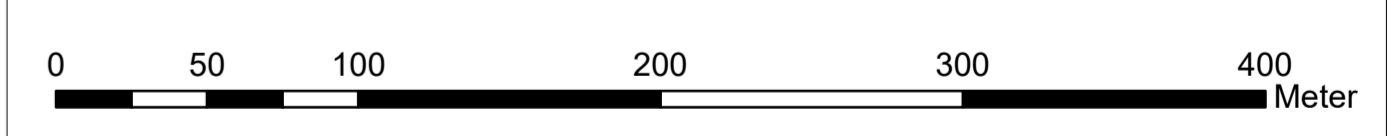
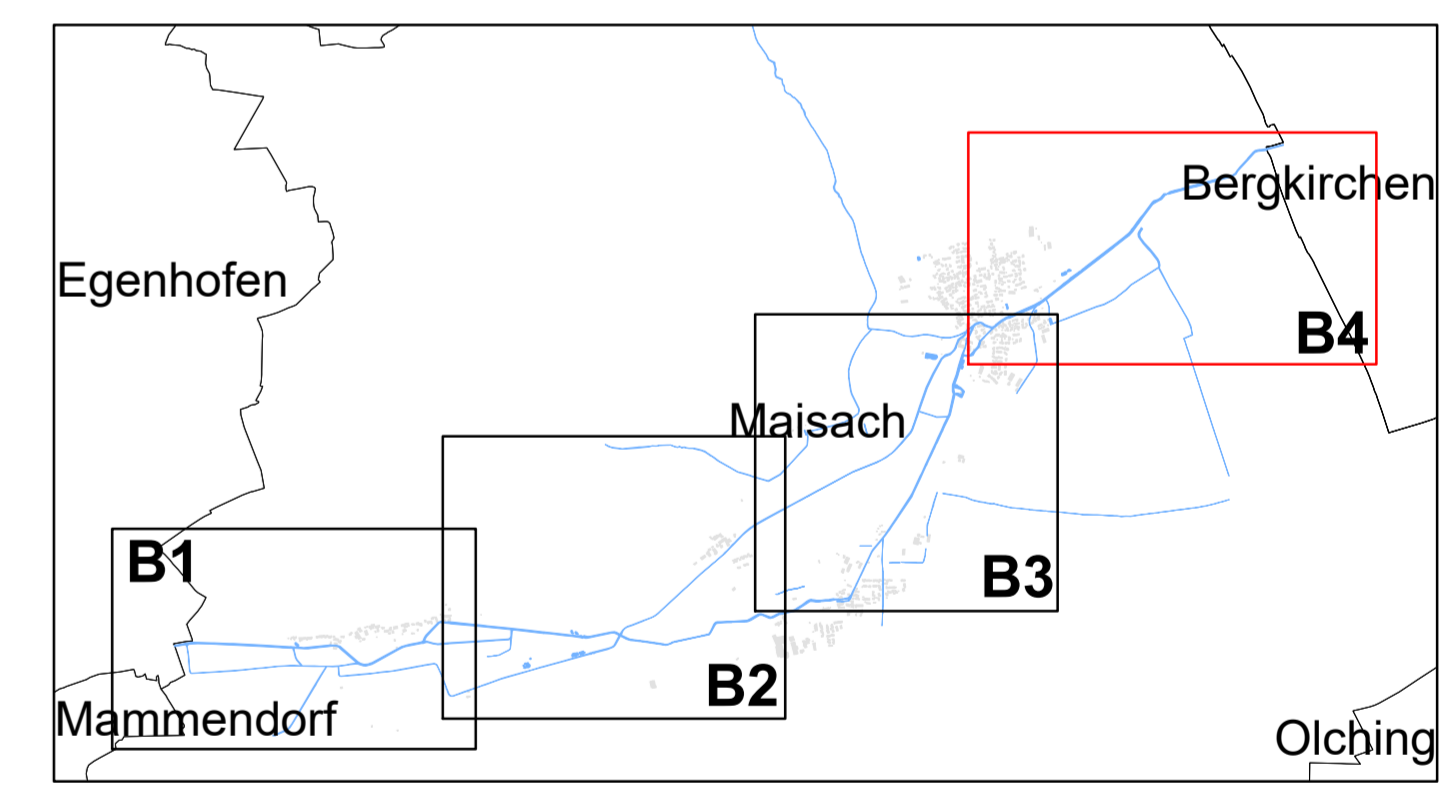

Quellen:
 Geobasisdaten: Landesamt für Vermessung und Geoinformation Bayern;
 Geofachdaten: Wasserwirtschaftsamt München

Vorhaben: Gew. III. Maisach
 Festsetzung des Überschwemmungsgebiets
 Zwischen Gernerswang und Überacker

Anlage:
 B4

Vorhabensträger: Gemeinde Maisach
 Landkreis: Fürstenfeldbruck
 Gemeinde: Maisach



Plan-Nr.:

Maßstab: 1:2.500
 Überschwemmungsgebiet HQ100

Ausgabe vom: 30.10.2020
 Ersatz für:
 Ursprung:

Gemeinde Maisach

| |
|------------------------------|
| EDR GmbH |
| gezeichnet 30.10.2020 Lundin |
| entworfen 30.10.2020 Kramer |
| geprüft 30.10.2020 Penn |

Datum Unterschrift