

Sie erreichen das  
Landratsamt Fürstenfeldbruck  
Münchner Straße 32  
82256 Fürstenfeldbruck

mit öffentlichen Verkehrsmitteln  
im Münchner Verkehrs- und Tarifverbund (MVV):

S-Bahnlinien S4, S20 und Regionalzug  
Haltstelle Bahnhof Fürstenfeldbruck

ab Haltestelle Landratsamt mit den  
Buslinien 815 und 862  
von und zum Bahnhof sowie den  
Buslinien 825, 839 und 840  
zum Bahnhof

Impressum: Für den Landkreis Fürstenfeldbruck, Landratsamt Fürstenfeldbruck, vertreten durch Landrat Thomas Kamasin, Münchner Straße 32, 82256 Fürstenfeldbruck, Gestaltung und Druck: Therés, Design & Illustration, Elvirastrasse 3, 80636 München, www.lupinus.de, Stand 02/2024

## DAS LANDRATSAMT

Mit über 1 000 Mitarbeiterinnen und Mitarbeiter ist das Landratsamt Fürstenfeldbruck zusammen mit dem dazugehörigen Abfallwirtschaftsbetrieb der größte Arbeitgeber im Landkreis Fürstenfeldbruck. Die berufliche Qualifikation der Mitarbeiter reicht von Architekten über Handwerker, Ärzte und Sozialpädagogen bis hin zum Verwaltungsfachangestellten. Überwiegend stehen die Mitarbeiterinnen und Mitarbeiter in einem vertraglich geregelten Beschäf-

tigungsverhältnis, das sich auf das allgemeine Arbeitsrecht und die speziellen Regelungen des Tarifvertrages für den öffentlichen Dienst (TVöD) bezieht. Eine geringere Anzahl von Mitarbeiterinnen und Mitarbeitern befindet sich in einem Beamtenverhältnis.

Die Organisation der fünf Abteilungen ist wie folgt gegliedert:

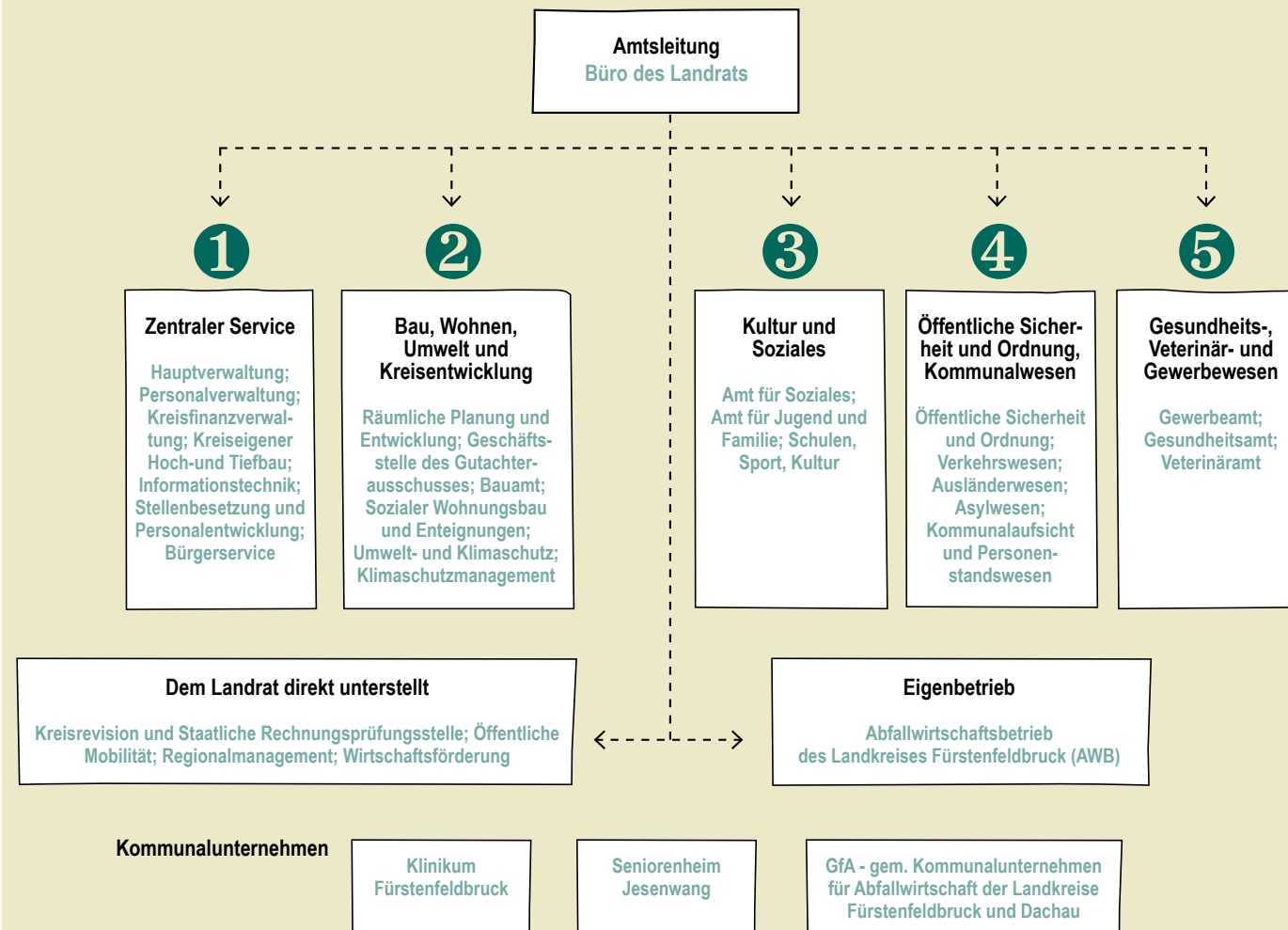

# DER LANDKREIS FÜRSTENFELDBRUCK

ZAHLEN DATEN FAKTEN  
2024



## LAGE, GRÖSSE, EINWOHNER

Der Landkreis Fürstenfeldbruck ist einer von 71 bayerischen und 20 oberbayerischen Landkreisen. Er grenzt im Osten an die Landeshauptstadt und den Landkreis München, im Süden an die Landkreise Starnberg und Landsberg, im Westen und Norden an die Landkreise Dachau und Aichach-Friedberg.

Zum Landkreis gehören 23 Städte und Gemeinden, davon zwei große Kreisstädte (Germering und Fürstenfeldbruck).

Der Landkreis ist 43 500 Hektar groß, hier wohnen rund 222 000 Einwohner (Stand September 2023). Er ist damit nach dem Landkreis München der am dichtest besiedelte Landkreis Bayerns.

## DIE LAGE DER STÄDTE UND GEMEINDEN IM LANDKREIS

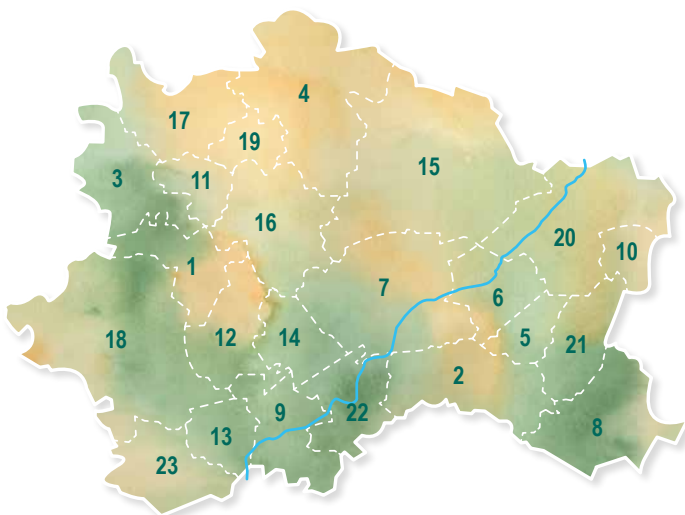

## STÄDTE UND GEMEINDEN



**1 Gemeinde Adelshofen**  
1.Bgm. Robert Bals  
Fuggerstraße 3  
82276 Adelshofen  
Tel. 08146 225  
www.gemeinde-adelshofen.de



**2 Gemeinde Alling**  
1.Bgm.  
Stefan Joachimsthaler  
Am Kirchberg 6  
82239 Alling  
Tel. 08141 379490-0  
www.alling.de



**3 Gemeinde Althegnenberg**  
1.Bgm. Rainer Spicker  
Augsburger Straße 6  
82278 Althegnenberg  
Tel. 08202 8039  
www.althegnenberg.de



**4 Gemeinde Egenhofen**  
1.Bgm. Martin Obermeier  
Hauptstraße 37  
82281 Egenhofen-Unterschweinbach  
Tel. 08145 9204-0  
www.egenhofen.de



**5 Gemeinde Eichenau**  
1. Bgm. Peter Münster  
Hauptplatz 2  
82223 Eichenau  
Tel. 08141 730-0  
www.eichenau.org



**6 Gemeinde Emmering**  
1. Bgm. Stefan Floercke  
Amperstraße 11 a  
82275 Emmering  
Tel. 08141 4007-0  
www.emmering.de



**7 Stadt Fürstenfeldbruck**  
Oberbürgermeister  
Christian Götz  
Hauptstr. 31  
82256 Fürstenfeldbruck  
Tel. 08141 281-0  
www.fuerstenfeldbruck.de



**8 Stadt Germering**  
Oberbürgermeister  
Andreas Haas  
Rathausplatz 1  
82110 Germering  
Tel. 089 89 419-0  
www.germering.de



**9 Gemeinde Grafrath**  
1.Bgm.  
Markus Kennerknecht  
Hauptstraße 64  
82284 Grafrath  
Tel. 08144 9304-0  
www.vg-grafrath.de



**10 Gemeinde Gröbenzell**  
1.Bgm. Martin Schäfer  
Rathausstraße 4  
82194 Gröbenzell  
Tel. 08142 505-0  
www.groebenzell.de



**11 Gemeinde Hattenhofen**  
1. Bgm. Franz Robeller  
Valesistraße 16  
82285 Hattenhofen  
Tel. 08145 236  
www.gemeinde-hattenhofen.de



**12 Gemeinde Jesenwang**  
1.Bgm. Erwin Fraunhofer jun.  
Kirchstraße 12  
82287 Jesenwang  
Tel. 08146 274  
www.jesenwang.de



**13 Gemeinde Kottgeisering**  
1.Bgm. Andreas Folger  
Ammerseestraße 7  
82288 Kottgeisering  
Tel. 08144 9160  
www.vg-grafrath.de



**14 Gemeinde Landsberied**  
1.Bgm.in  
Andrea Schweitzer  
Schloßbergstr. 4  
82290 Landsberied  
Tel. 08141 290 773  
www.landsberied.de



**15 Gemeinde Maisach**  
1.Bgm. Hans Seidl  
Schulstraße 1  
82216 Maisach  
Tel. 08141 937-0  
www.maisach.de



**16 Gemeinde Mammendorf**  
1.Bgm. Josef Heckl  
Augsburger Straße 12  
82291 Mammendorf  
Tel. 08145 840  
www.mammendorf.de



**17 Gemeinde Mittelstetten**  
1.Bgm. Franz Ostermeier  
Schulstraße 9  
82293 Mittelstetten  
Tel. 08202 1678  
www.mittelstetten.de



**18 Gemeinde Moorenweis**  
1.Bgm. Joseph Schäffler  
Ammerseestraße 8  
82272 Moorenweis  
Tel. 08146 9304-0  
www.moorenweis.de



**19 Gemeinde Oberschweinbach**  
1.Bgm. Norbert Riepl  
Kajetanweg 5  
82294 Oberschweinbach  
Tel. 08145 94401  
www.oberschweinbach.de



**20 Stadt Olching**  
1.Bgm. Andreas Magg  
Rebhuhnstraße 18  
82140 Olching  
Tel. 08142 200-0  
www.olching.de



**21 Stadt Puchheim**  
1.Bgm. Norbert Seidl  
Poststraße 2  
82178 Puchheim  
Tel. 089 800 980  
www.puchheim.de



**22 Gemeinde Schöngeising**  
1.Bgm. Thomas Totzauer  
Amperstraße 22  
82296 Schöngeising  
Tel. 08141 22578-0  
www.vg-grafrath.de



**23 Gemeinde Türkenfeld**  
1.Bgm. Emanuel Staffler  
Schloßweg 2  
82299 Türkenfeld  
Tel. 08193 9307-0  
www.tuerkenfeld.de

## FINANZDATEN

Für das Haushaltsjahr 2024 stehen dem Landkreis (ohne Kreisklinik und Abfallwirtschaftsbetrieb) rd. 311 Mio. EUR für die laufenden Aufwendungen im Ergebnishaushalt zur Verfügung. Allein 23,31 % davon, rund 72,6 Mio. EUR, entfallen auf die Bezirksumlage. Für die Sozialhilfe werden 17,12% rd. 53,3 Mio. EUR und für die Jugendhilfe 12,14 % rd. 37,8 Mio. EUR aufgewendet. Auch der laufende Unterhalt der Schulen des Landkreises hat einen Umfang von ca. 38 Mio. EUR, 12,20% des Gesamtvolumens.

Der Finanzhaushalt sieht Investitionszahlungen in Höhe von 60,3 Mio. EUR vor, die zu einem großen Teil in Generalsanierungen und Neubaumaßnahmen für die weiterführenden Schulen fließen.

Der Schuldenstand des Landkreises betrug zum 31.12.2023 rund 93,1 Mio. EUR.

## DER KREISTAG

Der Kreistag ist die gewählte Vertretung der Bürgerinnen und Bürger des Landkreises Fürstenfeldbruck. Er entscheidet über alle wichtigen Angelegenheiten der Kreisverwaltung, soweit nicht von ihm bestellte Ausschüsse beschließen oder der Landrat selbstständig entscheidet. Außerdem überwacht er die Kreisverwaltung.

Der Kreistag des Landkreises Fürstenfeldbruck besteht aus 70 Kreisrätinnen und Kreisräten und dem Landrat. Der Landrat führt den Vorsitz in den Sitzungen.

